



AIDSESP
Asociación Interétnica
de Desarrollo de la
Selva Peruana

www.aidesep.org.pe



109 federaciones y 9 regionales :
ARPI SC / CODEPISAM / CORPI SL /
CORPIAA / FENAMAD / ORAU /
ORPIAN – P / ORPIO / COMARU

BM y Pueblos Indígenas en Perú:

*Vida Plena y Respeto a Derechos
Indígenas, Sociales y Ambientales*

*Donde hay Pueblos con Derechos
habrán bosques vivos para todas y todos*



Congreso,
Consejos de
Coordinación y
Directivo
Nacional

09
organizaciones
regionales

109 federaciones
locales

1800 comunidades

**Economía
Indígena de
Vida Plena
como
Alternativa
Climática**



DEMANDA SOCIAL y DEUDA ESTATAL: 20 mills has (estimado 2016)

DEPARTAMENTOS	CC.NN. EN POSESIÓN *	CC.NN. POR RECONOCER **	CC.NN. POR TITULAR	CC.NN. POR AMPLIAR	TOTAL	PRESUPUESTO (en US \$) ***	RESERVAS TERRITORIALES (5)	RESERVAS COMUNALES (8)	TERRITORIOS POR PP.II.	SUPERPOSICION DE AREAS PROTEGIDAS EN TERRITORIOS INDIGENAS
AMAZONAS	N/D	24	8	39	71	843.300,00				* Cordillera Kampankis * Parque Ichigkat Muja * Reserva Comunal Chayu Nain
AYACUCHO	N/D	0	5	1	6	53.425,00				
CAJAMARCA	N/D	0	0	0	0	-				
CUSCO	N/D	14	5	18	37	217.014,00				
HUANUCO	N/D	1	6	6	13	170.588,00	CACATAIBO (parte con Ucayali)			
JUNIN	N/D	28	29	28	85	488.880,00				
LORETO	N/D	271	465	108	844	10.177.061,00	NAPO - TIGRE, SIERRA DEL DIVISOR OCCIDENTAL, TAPICHE - BLANCO - YAQUERANA, YAVARI - MIRIN	CHAMBIRA, NAPO - CURARAY, TIGRE - CORRIENTES	ACHUAL, KUKAMA KUKAMIRIA, KANDOZI, SHAPRA, SHIWILU	* Reserva Nacional Pacaya Samiria
MADRE DE DIOS	N/D	3	6	17	26	318.750,00			ESE' EJA	* Parque Nacional Bahuaja Sonene
PASCO	N/D	10	26	16	52	466.380,00				
SAN MARTIN	N/D	21	69	5	95	750.275,00			KICHWA	* ACR Cerro Escalera
UCAYALI	N/D	49	57	41	147	1.713.577,00	CACATAIBO (parte con Loreto), SIERRA DEL DIVISOR OCCIDENTAL (parte con Loreto)	INUYA - TAHUANIA, TAMAYA - CACO, YURUA		*ACR Imiría
TOTAL :	N/D	421	676	279	1376	15.199.250,00	3'972,569.18 Has	4'108,565.75 Has		

ESTANDARIZACION DEL CATASTRO DE LAS CC .NN

* Comunidades Nativas posesionarias NO DETERMINADAS que no han iniciado ningún trámite para su reconocimiento y titulación.

** Comunidades Nativas que han solicitado su reconocimiento y titulación, que no han sido atendidas.

*** Presupuesto estimado para trabajos de campo y gabinete, sin incluir el requerimiento de las Regiones Agrarias

Lo que NO debe Hacer ni Financiar el BM

1. Políticas MEF y sectoriales afectando derechos

- Aplicar artículos de normas que afectan derechos
- DL 1333 (despojo x infraestructura)
- DL 1336 (tráfico concesiones mineras)
- DL 1353 (secretismo anti amazónico)
- DL 1292 (oleoducto sin monitoreo indígena)
- DL 1283 (No zonificación y concesiones * Bien art.2)

2. Mega-desastres y pagados por el pueblo (APP)

- Carretera a Iquitos / Ferrovía Perú-Brasil
- Hidroeléctricas Manseriche, Marañón
- Hidrovía sin mitigaciones
- Gasoducto Sur con impactos a PPII (RTNKKN)
- Recorte derechos laborales, sociales y ambientales

Lo que NO debe Hacer ni Financiar el BM

3. Infraestructura sin CLPI y medidas previas

- Lecciones mega corrupción Odebrecht
- Impactos interoceánica sur
- Infraestructura pagada por la población
- APP en contra de derechos PPII y sociales
- Territorio y Economía Indígena antes de inversión

Campaña sobre BM-MEF

- Queja CAO sobre no transparencia «Marco Alianza»
- Impactos en derechos de DPL y «normas previas»
- DPL contradicen los NDC * Estafas de APP-MRG
- Programas alternativos de PPII y sociedad civil

Propuestas Programa BM- Perú (Marco de Alianza)

1. Ampliación de fondos del MDE-BM

- Fondos del BM: \$ 5 millones: Titulación y MFC
- Diseño, inicio y avance exitoso
- ¿Se abandona o se promueve lo que funciona?

2. FCPF-II con propuestas indígenas

- Cumplir con «Adecuar ley tierras al conv 169-OIT»
- Desarrollar 12 RIA en 2 mills has, aplicando el DS 007-2016 de ENBCC

3. Ejecutar el FIP

- \$13.5 mills para PPII de los \$50 mills
- Titulación, Manejo y Gobernanza Territorial Indígena

4. Cumplir con NDC-Perú: Bajar 30% GEI

- Conservar bosques para garantizar agua
- MFC en las 10 regiones amazónicas
- Unidades MFC en los 10 GOREL (Ley forestal)
- No plantaciones de agronegocios, más HC,

5. Economía Indígena post extractivista

- Extractivismo calienta y manejo holístico enfría
- Bioindustrias / Biocomercio / Agrobiodiversidad
- Acuicultura/ Turismo vivencia /MFC

6. Aplicar Acuerdo de París

- Planes de adaptación por cuenca y mujer indígena
- Potenciar saberes indígenas
- Fortalecer manejo holístico y diversificación productiva

COSMOVISION INTEGRAL

Pueblos y Selvas somos Uno Solo

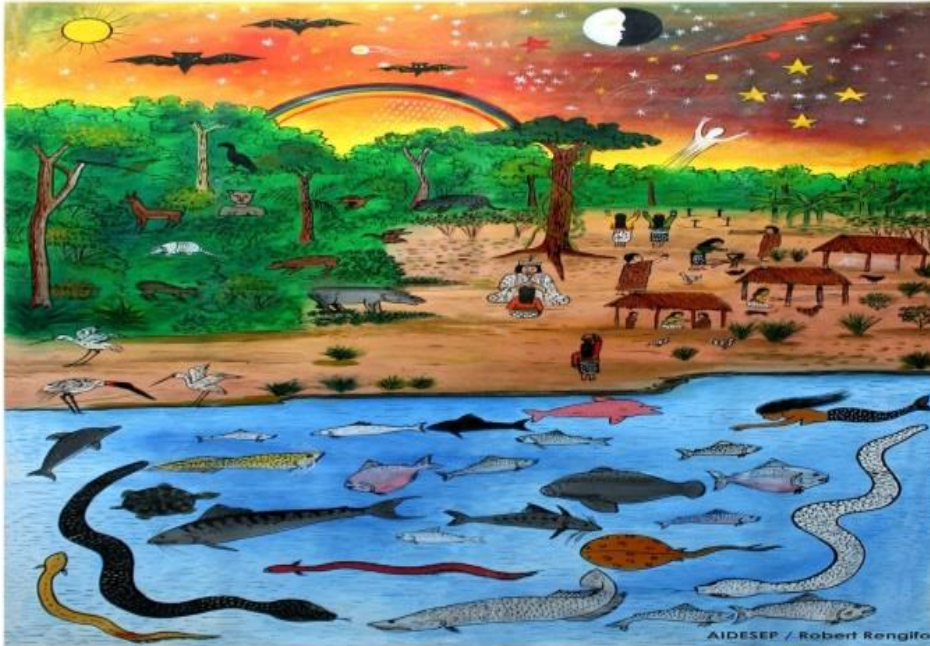

***“Pueblos-Territorios
Indigenas “
frenando
crisis climática***

***Henderson Rengifo * Presidente AIDSESP
Roberto Espinoza * Programa Clima - RIA***